Муниципальное общеобразовательное учреждение
“Средняя общеобразовательная школа №38” г. Воркуты

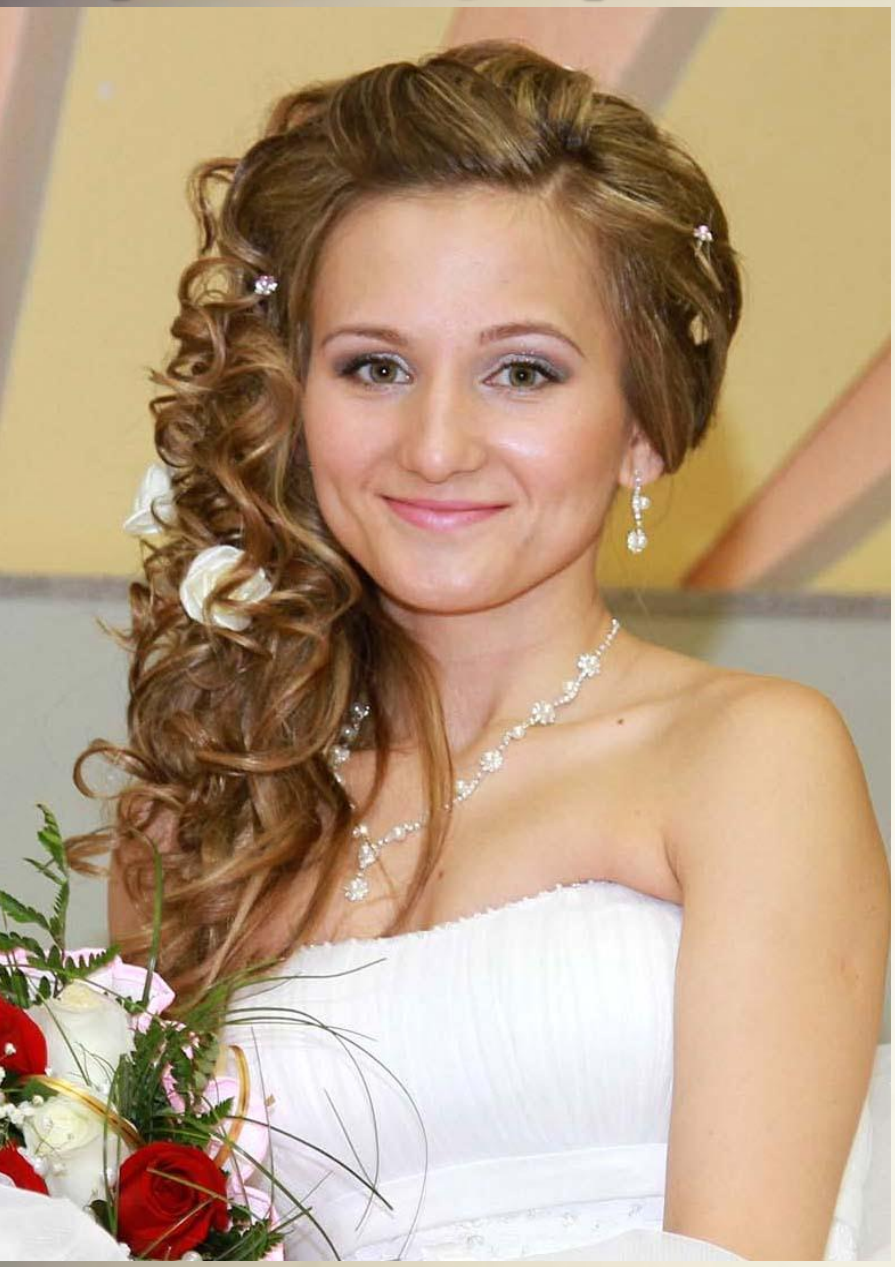

Николаенко Анастасия Васильевна

учитель

физической культуры

Личные достижения

Первенство России , г. Владимир, 2008 г.

Рекорд Ростовской области на 3000 м.

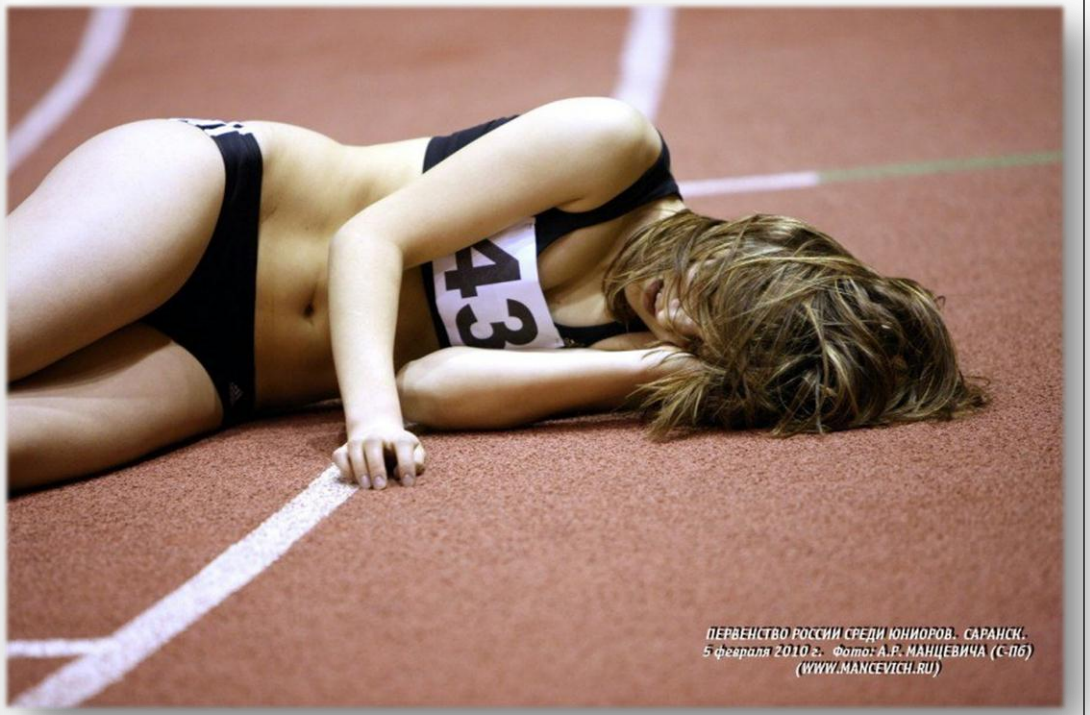

Первенство России среди юниоров, г.Саранск, 2010 г.

III место на 3000 м.

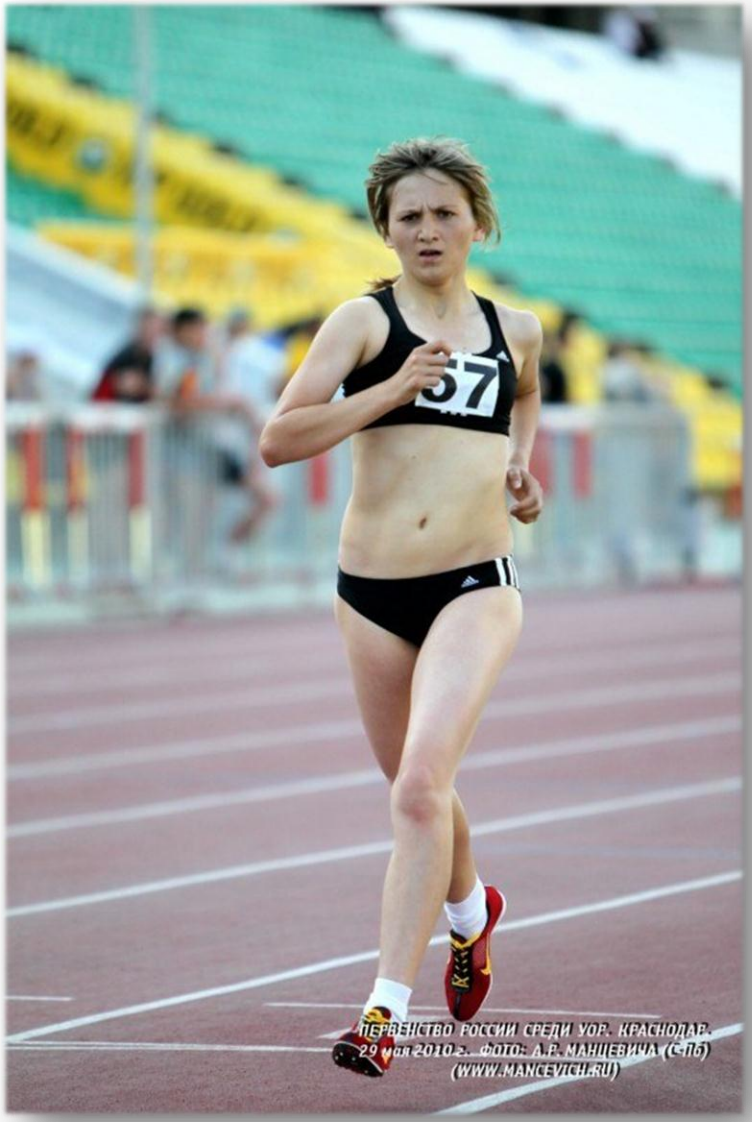

Первенство России среди Училищ олимпийского резерва, I место на 3000 м.

Первенство Ростовской области по легкой атлетике, 1500 м.

II место, кандидат в мастера спорта

Политехническая миля, г.Новочеркасск, 2011 г.

III место

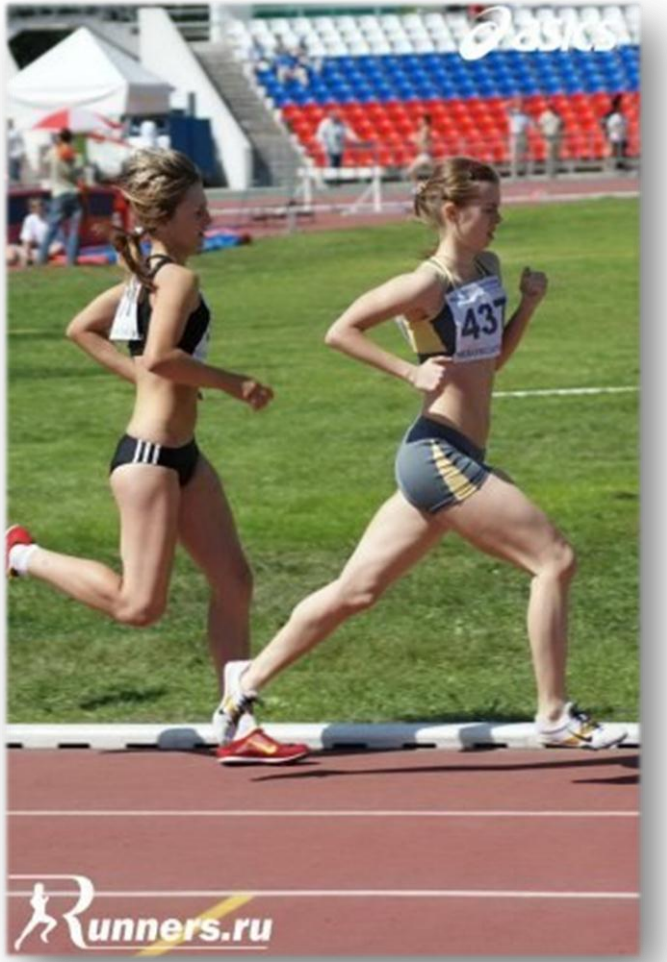

Первенство России на 5 000 м, г.Чебоксары, 2011 г.

III место

Грамота

Администрация муниципального образования
городского округа «Воркута»

НАГРАЖДАЕТ

Николаенко Анастасию

участника(цу) команды СОШ №38

за I место

во Всероссийском дне бега

«Кросс Наций -2013»

в забеге среди организаций,
предприятий и учреждений города

Руководитель администрации Е.А.Шумейко

21.09.2013г.
г. Воркута

БЛАГОДАРНОСТЬ

УПРАВЛЕНИЕ ОБРАЗОВАНИЯ
АДМИНИСТРАЦИИ МУНИЦИПАЛЬНОГО ОБРАЗОВАНИЯ
ГОРОДСКОГО ОКРУГА "ВОРКУТА"

ВЫРАЖАЕТ БЛАГОДАРНОСТЬ

Николаенко Анастасии Васильевне,

учителю физической культуры
МОУ "СОШ № 38" г. Воркуты

за высокий уровень подготовки команды
к соревнованиям муниципального этапа
по мини-футболу в рамках Всероссийского проекта
«Мини-футбол в школу»
и городского фестиваля детского творчества
«Воркута – город молодых и творческих людей»,
посвященного 70-летию города Воркуты

Начальник В.В. Шукюрова

Главное достижение 2013 года

Главное достижение 2013 года

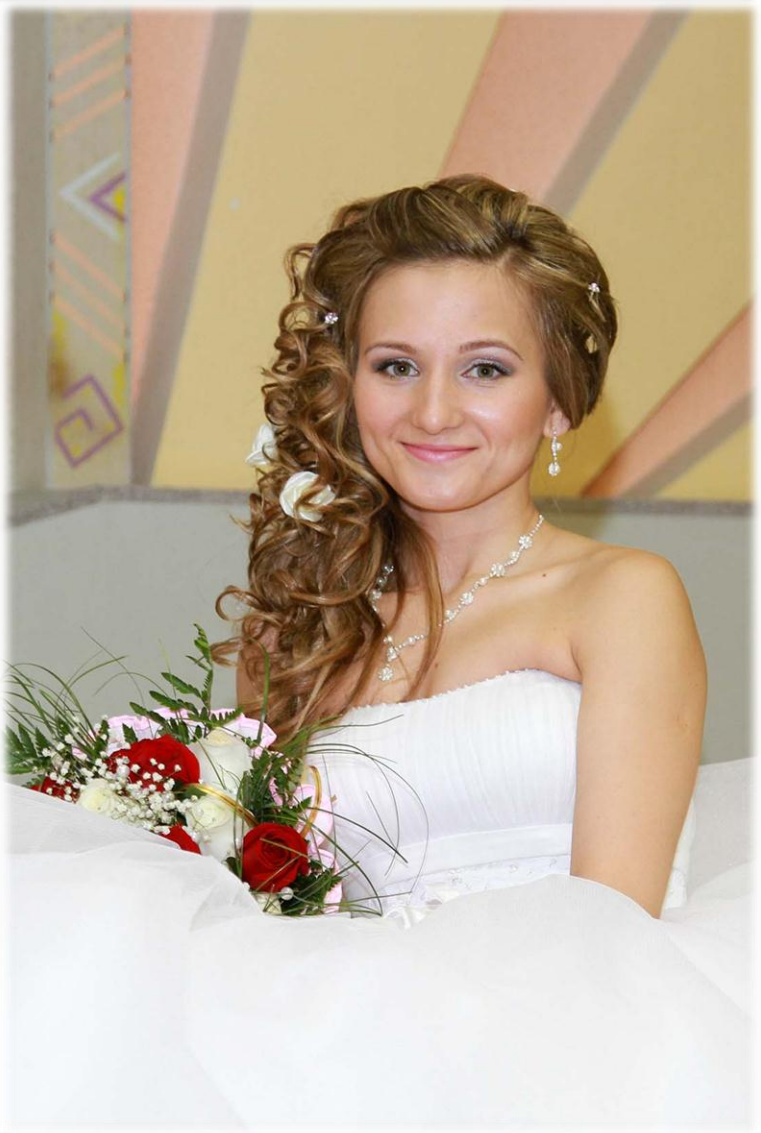

Работа с учащимися, участие в соревнованиях

ВЫХОД
sochi.ru
2014
HRIPKOV
17

ДИПЛОМ

УПРАВЛЕНИЕ ОБРАЗОВАНИЯ
АДМИНИСТРАЦИИ МУНИЦИПАЛЬНОГО ОБРАЗОВАНИЯ
ГОРОДСКОГО ОКРУГА "ВОРКУТА"

НАГРАЖДАЕТ

команду МОУ "СОШ № 38" г. Воркуты ,

занявшую III *место*

в соревнованиях муниципального этапа

по мини-футболу среди юношей **1998-1999 г.р.**

в рамках Всероссийского проекта

«Мини-футбол в школу»

и городского фестиваля детского творчества

«Воркута – город молодых и творческих людей»,

посвященного 70-летию города Воркуты

Начальник В.В. Шукюрова

Приказ УпрО
от _____ 2013
№ _____

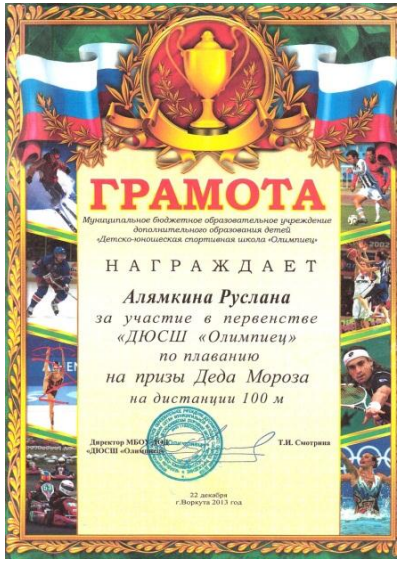
ГРАМОТА
Муниципальное бюджетное образовательное учреждение дополнительного образования детей «Детско-юношеская спортивная школа «Олимпиец»
НАГРАЖДАЕТ
Алямкина Руслана
за участие в первенстве «ДЮСШ «Олимпиец» по плаванию на призы Деда Мороза
на дистанции 100 м
Директор МБОУ ДОД «ДЮСШ «Олимпиец» Т.И. Смотрина
22 декабря г.Воркута 2013 год

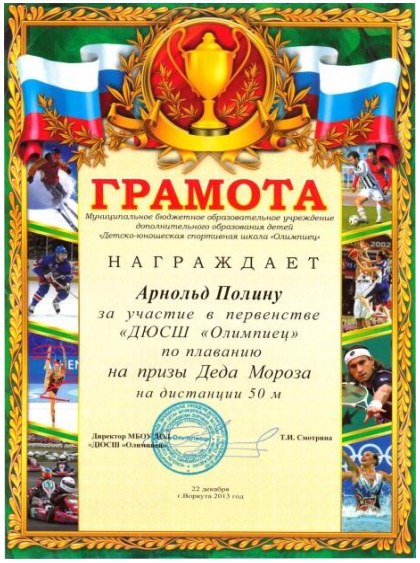
ГРАМОТА
Муниципальное бюджетное образовательное учреждение дополнительного образования детей «Детско-юношеская спортивная школа «Олимпиец»
НАГРАЖДАЕТ
Арнольд Полину
за участие в первенстве «ДЮСШ «Олимпиец» по плаванию на призы Деда Мороза
на дистанции 50 м
Директор МБОУ ДОД «ДЮСШ «Олимпиец» Т.И. Смотрина
22 декабря г.Воркута 2013 год

ГРАМОТА
Муниципальное бюджетное образовательное учреждение дополнительного образования детей Детско-юношеская спортивная школа «Олимпиец»
НАГРАЖДАЕТ
Мосину Юлию
за участие в первенстве «ДЮСШ «Олимпиец» по плаванию на призы Деда Мороза
на дистанции 25 м
Директор МБОУ ДОД «ДЮСШ «Олимпиец» Т.И. Смотрина
22 декабря г.Воркута 2013год

ГРАМОТА
Муниципальное бюджетное образовательное учреждение дополнительного образования детей Детско-юношеская спортивная школа «Олимпиец»
НАГРАЖДАЕТ
Русанова Игоря
за участие в первенстве «ДЮСШ «Олимпиец» по плаванию на призы Деда Мороза
на дистанции 25 м
Директор МБОУ ДОД «ДЮСШ «Олимпиец» Т.И. Смотрина
22 декабря г.Воркута 2013год

ГРАМОТА
НАГРАЖДАЕТСЯ
Алхимов Дмитрий
игрок команды «Воргашорец-II»
занявшей II место
в Республиканском Турнире
по хоккею с шайбой среди юношей
2000-2002г.р. на призы ЗАО
«шахта Воргашорская-2»
ГРАМОТА
НАГРАЖДАЕТ
игрока команды
занявшей III место
в Республиканском турнире по хоккею
среди юношей 2000 г.р. на призы
ЗАО «Шахта Воргашорская 2»
Генеральный директор
ЗАО «Шахта Воргашорская 2»
Директор филиала
ООО «Импульс-Консалт»
в ПГТ.Воргашор
С.П. Смелков
10 апреля 2011г.
г.Воркута, пос.Воргашор